

会 签 栏 Sign Jointly		
专 业 Speciality	签 字 Signature	日 期 Date

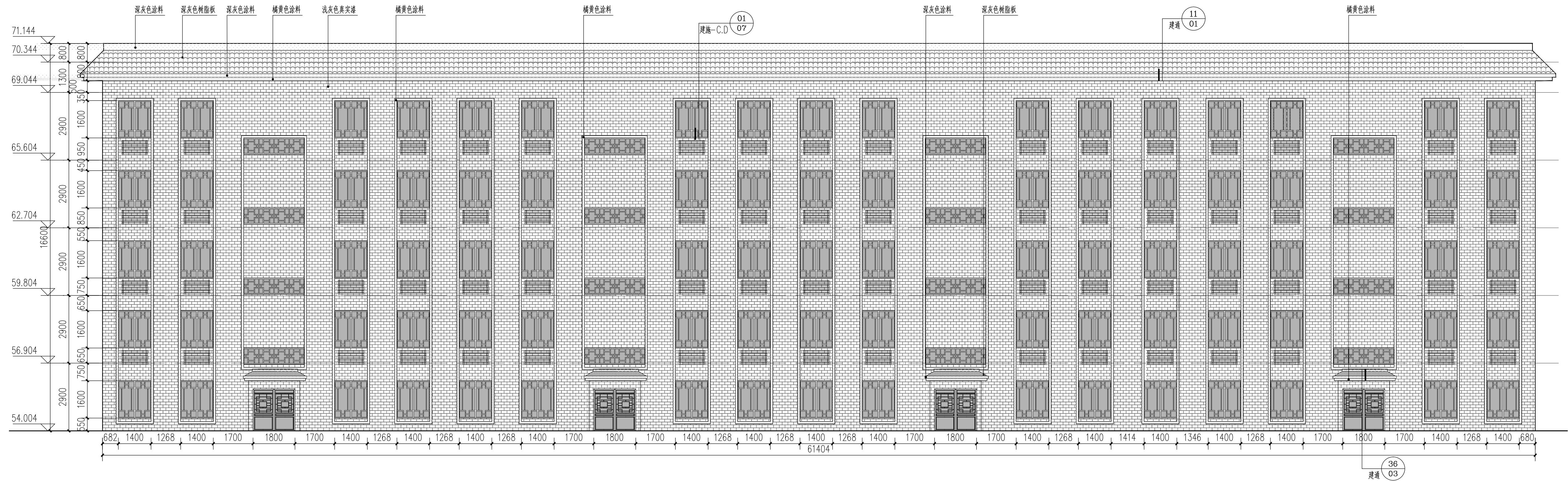

C-23#改造后北立面图 1:100

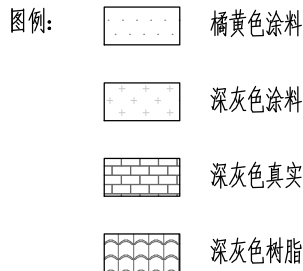

- 注: 1. 公建及十字路口建筑外饰面为面砖贴面, 其余住宅部分均为真石漆涂料做出面砖效果。
2. 窗户上下棕黄色窗沿均为100mm厚并突出建筑100mm。
3. 因测绘误差及其他原因, 单体现状与图纸立面有出入时以现场实际为准。
4. 图中未表示立面, 现需改造时参考该单体现状其余立面做法。
5. 店铺招牌字体样式及大小详见设计图。
6. 涉及影响立面效果的材质及颜色, 需后期施工中, 由厂家提供相应颜色样品, 并试做小面积外墙后, 经甲方和设计院共同确认后方可施工。
7. 屋顶增加檐口及拆除违建等原因, 导致原有屋顶防水被破坏后, 应新做屋顶防水, 面积按照整体屋面重新做防水, 具体需要重做防水的单体, 以现场实际发生为准。
8. 所有单体门窗更换材质为断桥铝合金门窗, 玻璃型号为双玻6+12A+6中空玻璃, 窗框颜色为深咖色。
9. 立面改造中, 空调移机数量以现场实际发生为准。
10. 外立面雨水管拆除后需原位重新安装, 新装雨水管材质为UPVC, 管径DN150。
11. 破旧的居民房屋, 外墙有破损的现场施工时需进行修补, 做法参见工程做法表。
12. 如现场外立面中有预制镂空花格的, 原花格拆除, 洞口处封窗户, 窗户外窗户外做窗花。
13. 所有单体外立面窗花, 采用在窗户外固定铝单板材质的铝合金窗花, 具体安装数量及安装情况详见单体立面图。
14. 立面图中的外窗及窗花分隔尺寸, 详见各单体门窗详图。
15. 立面图中外饰面涂料为弹性涂料, 具体涂料颜色经甲方和设计院共同确认后方可施工。
16. 现状单体如有对原门窗洞口有拆改情况的, 在单体改造过程中均恢复原状; 现状单体如有违建的, 改造过程中一律拆除

图 名 TITLE	C-23#改造后北立面图
图 号 DWG. NO.	建施-C. D-03
比 例 SCALE	1:100
版 次 VER. NO.	1
日 期 DATE	2019.06
设 计 DESIGNER	孟磊 赵毅
校 核 CHECKED BY	闫安
审 核 VERIFIED BY	张胜焰
审 定 APPROVED BY	张胜焰
专业负责 DISCIPLINE CHIEF	刘琳
项目负责 DESIGN CHIEF	张胜焰
设计阶段 DESIGN PHASE	施工图
子项编号 SUB PROJECT NO.	192A0202-02Y17-C23
子项名称 SUB ITEM	C-23#
项目编号 PROJECT NO.	192A0202-02Y17
项目名称 PROJECT	开封市滨河路西环路-羊市桥 街景综合整治工程

中国城市建设研究院有限公司
CHINA URBAN CONSTRUCTION DESIGN & RESEARCH INSTITUTE CO., LTD.

证书号 LICENSE NO.	A11000795
--------------------	-----------

本图纸版权归本院所有, 不得用于本工程以外范围
This drawing & design are copyright and no portion may be reproduced without the written permission of the OUCO